A - A 1 - 20

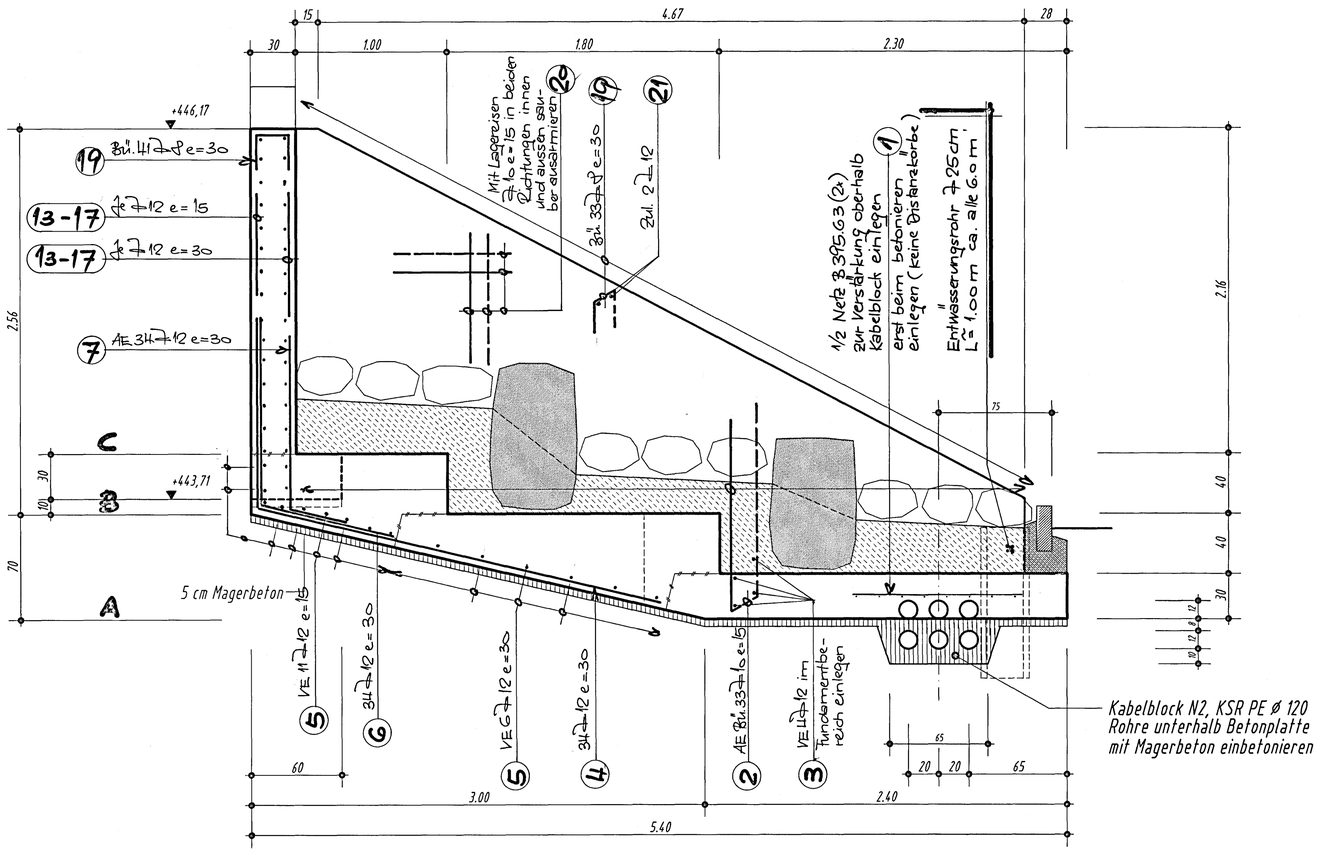

Grundriss Element 1 1 : 50

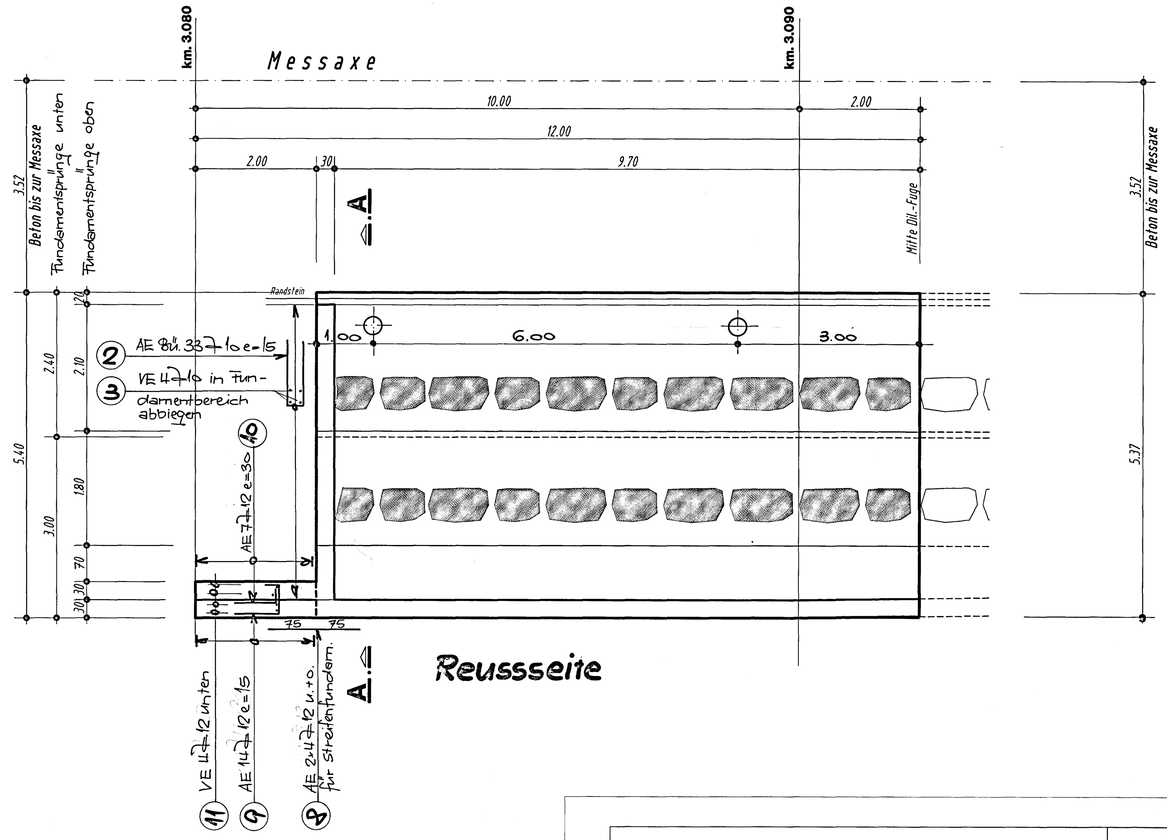

Ansicht Element 1 1 : 50

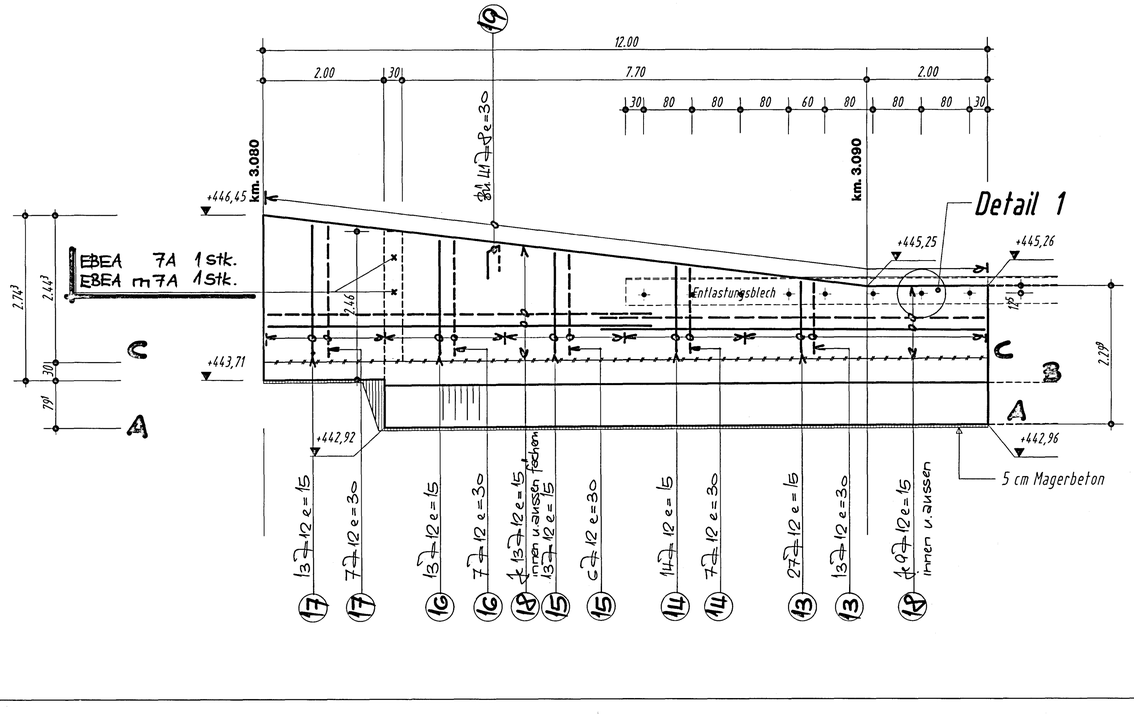

Pos. 12 = Montageeisen zum Fixieren der Anschlussarm.

Detail 1 1 : 10

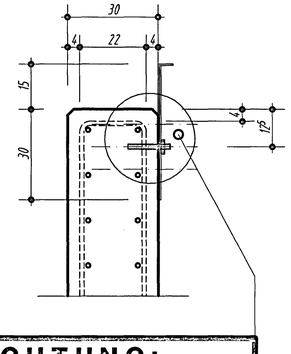

ACHTUNG:
Im Bereich der Gewindestange für das Entlastungsblech darf sich weder die vertikale noch die horizontale Armierung befinden !!

bei Dil.-Fuge 1 cm Sagex einlegen

Dazu Eisenliste Nr. 2260 – 575 (Fundamente)

Dazu Eisenliste Nr. 2260 – 576 (Wände)

Betonüberdeckung = 4 cm, unten und oben, innen und aussen

Beton B 35/25 PC 300 kg/m³

Alle sichtbaren Kanten mit einer Dreikantleiste brechen

KANTON URI

AMT FÜR TIEFBAU / ABT. WASSERBAU

Hochwasserschutz Reuss

Abschnitt See - Attinghausen

Entlastungsanlage 2 Reuss km. 3.080 - 3.260

Schalung und Armierung Element 1

Plan des ausgeführten Bauwerkes

Massstab	Plan Format	Plan Nummern	
1 : 50, 1 : 20, 1 : 10	60 x 84	Kant. Bauamt 954 - 574 A	Ingenieurbüro 2260 - 574 A

Projektverfasser

INGENIEURGEMEINSCHAFT
Projekta AG / Basler & Hofmann
6460 Altdorf

Rev.	Beschrieb	Gez.	Gepr.	Gen.	Datum
—	Erstausgabe	Gr.			19. Jan. 1999
A		PW			August 99
B					
C					
D					
E					

Genehmigung

	—	A	B	C	D	E
Eingang						
gegrüft						

2260-574 20.01.99 10:05

Ansicht Element 2 - 4 1:50

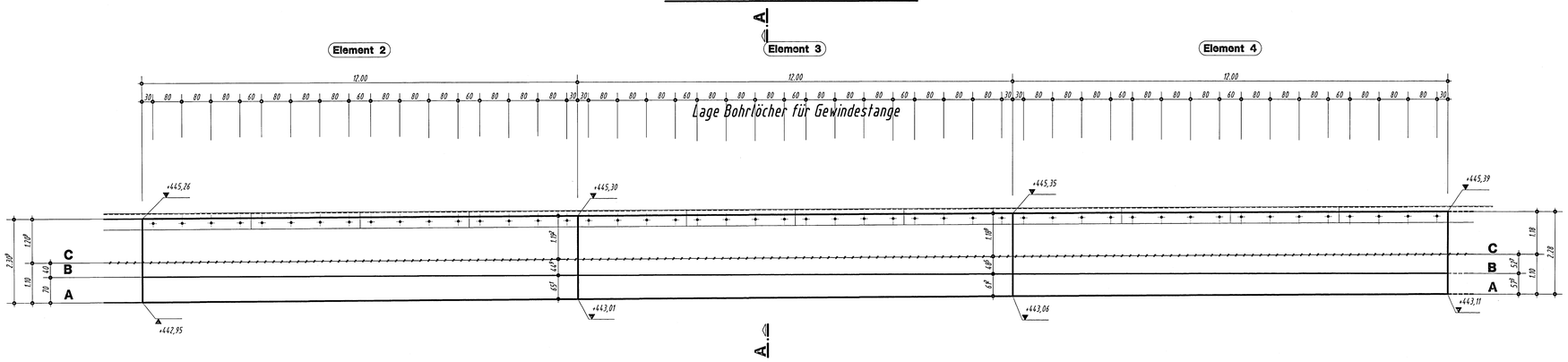

Arm. Element 2 - 4 1:20

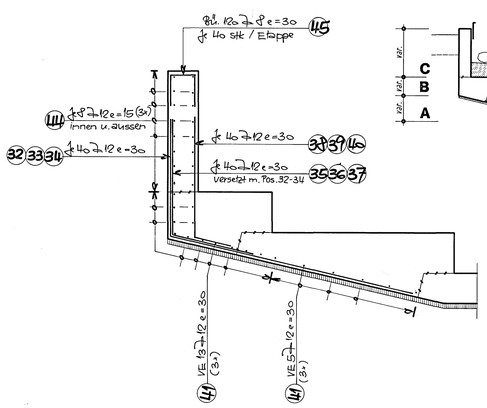

A - A 1:50

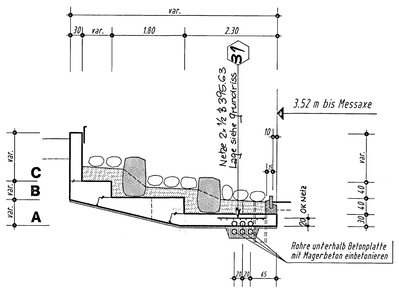

Grundriss Element 2 - 4 1:50

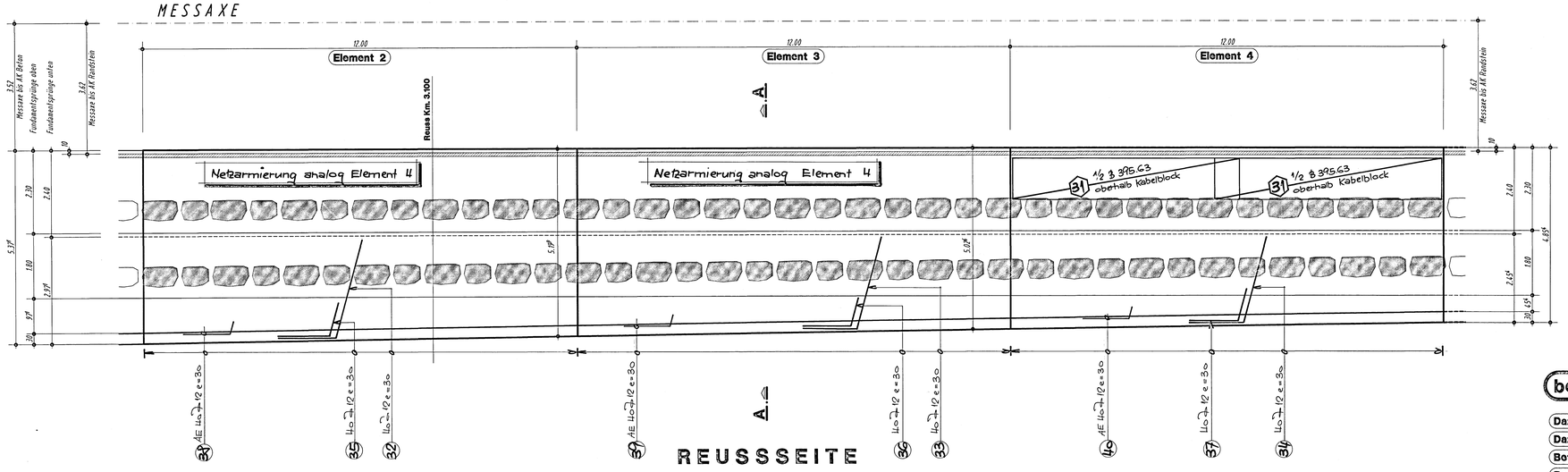

Detail 1 1:10

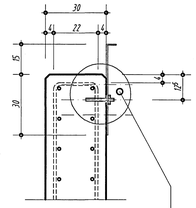

ACHTUNG:
Im Bereich der Gewindestange für das Entlastungsblech darf sich weder die vertikale noch die horizontale Armierung befinden !!

bei Dil.-Fuge 1 cm Sagex einlegen

Dazu Eisenliste Nr. 2260 - 578 (Fundamente) Pos. 31 - 41
Dazu Eisenliste Nr. 2260 - 579 (Wände) Pos. 44 - 45
Betonüberdeckung = 4 cm, unten und oben, innen und aussen
Beton B 35/25 PC 300 kg/m³
Alle sichtbaren Kanten mit einer Dreikantleiste brechen

KANTON URI

AMT FÜR TIEFBAU / ABT. WASSERBAU

Hochwasserschutz Reuss
Abschnitt See - Attinghausen

Entlastungsanlage 2 Reuss km. 3.080 - 3.260

Schalung und Armierung Element 2-4

Plan des ausgeführten Bauwerkes

Massstab	Plan Format	Plan Numeren	
1:50, 1:10	60 x 126	Amt für Tiefbau 954 - 577 A	Ingenieurbüro 2260 - 577 A

Projektverfasser
INGENIEURGEMEINSCHAFT
Projekta AG / Basler & Hofmann
6460 Altdorf

Rev.	Beschrieb	Gez.	Gegr.	Gen.	Datum
—	Erstausgabe	Gr.			
A		PW	Cr.		August 99
B					
C					
D					
E					

Genehmigung

	—	A	B	C	D	E
Eingang gegriff						

2260-577 21.01.99 9:15

Ansicht Element 5 - 7 1:50

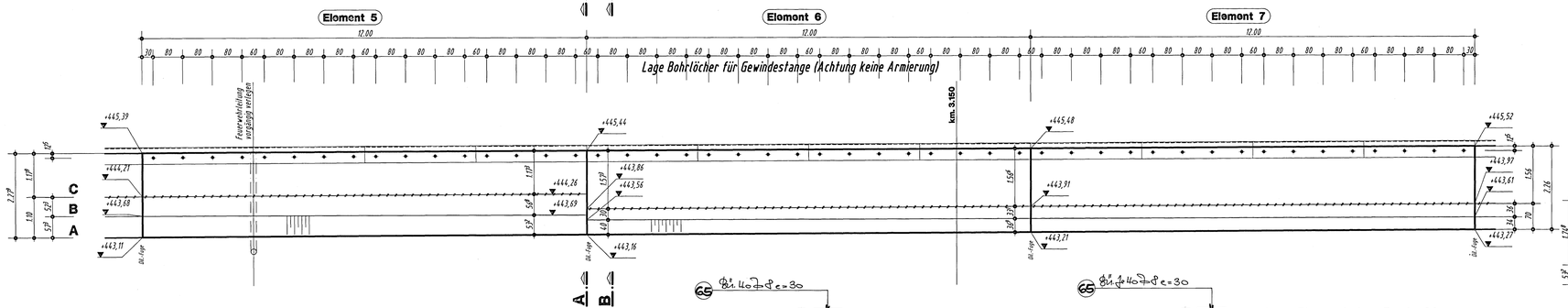

A - A 1:50

gültig bis Ende Element 5

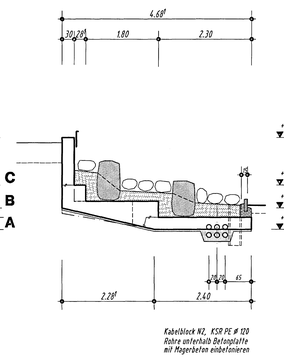

B - B 1:50

gültig ab Element 6 bis Element 11

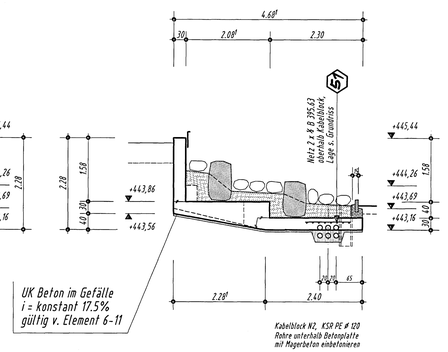

Arm. Element 5 1:20

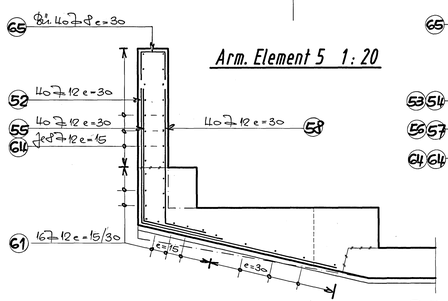

Arm. Element 6 u. 7 1:20

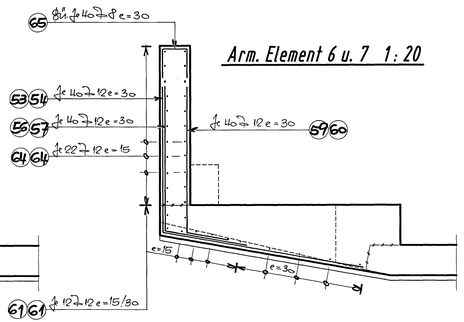

Grundriss Element 5 - 7 1:50

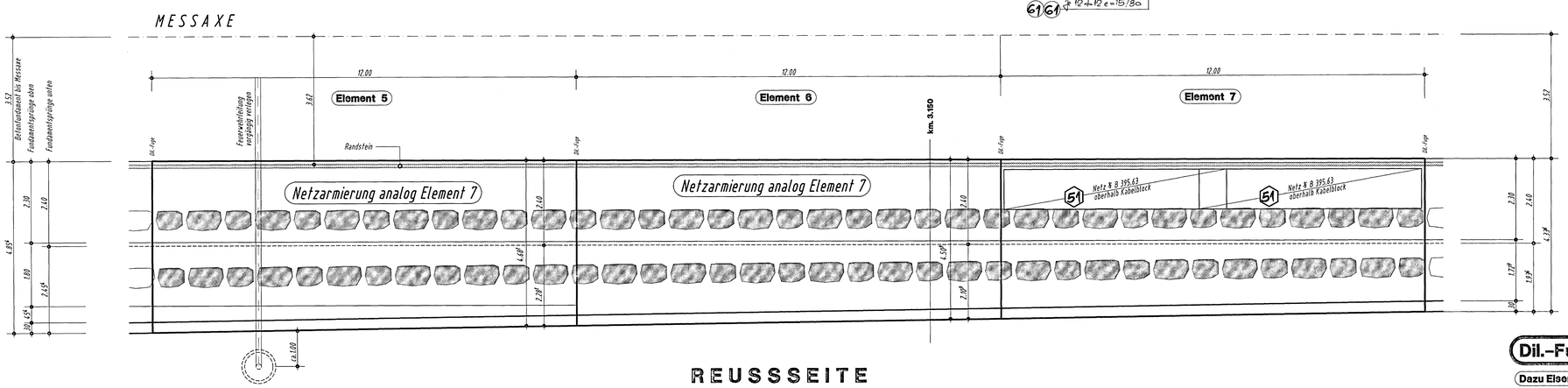

REUSSSEITE

Detail 1 1:10

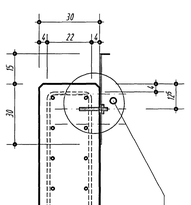

ACHTUNG:
Im Bereich der Gewindestange für das Entlastungsblech darf sich weder die vertikale noch die horizontale Armierung befinden !!

Dil.-Fuge 1 cm Sagex einlegen

Dazu Eisenliste Nr. 2260 - 581 (Fundamente) Pos. 31-61

Dazu Eisenliste Nr. 2260 - 582 (Wände) Pos. 64-65

Betonüberdeckung = 4 cm, unten und oben, innen und aussen

Beton B 35/25 PC 300 kg/m³

Alle sichtbaren Kanten mit einer Dreikantleiste brechen

KANTON URI

AMT FÜR TIEFBAU / ABT. WASSERBAU

Hochwasserschutz Reuss

Abschnitt See - Attinghausen

Entlastungsanlage 2 Reuss km. 3.080 - 3.260

Schalung und Armierung Element 5-7

Plan des ausgeführten Bauwerkes

Massstab	Plan Format	Plan Nummern: Amt für Tiefbau	Plan Nummern: Ingenieurbüro
1:50, 1:10	60 x 126	954 - 580 A	2260 - 580 A

Projektverfasser

INGENIEURGEMEINSCHAFT
Projekta AG / Basler & Hofmann
6460 Altdorf

Rev.	Beschrieb	Gez.	Gegr.	Gen.	Datum
—	Erstausgabe	Gr.			1. Febr. 1999
A		PW	CO		August 99
B					
C					
D					
E					

Genehmigung

	—	A	B	C	D	E
Eingang gegriff						

2260 - 580 - 01.02.00

Ansicht Element 8 - 11 1:50

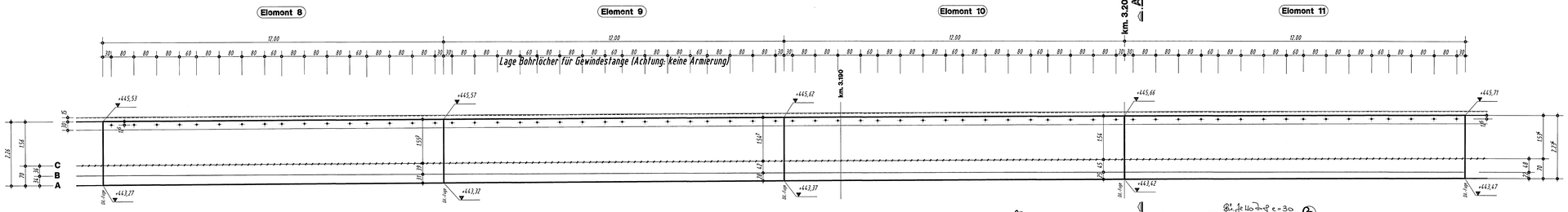

Grundriss Element 8 - 11 1:50

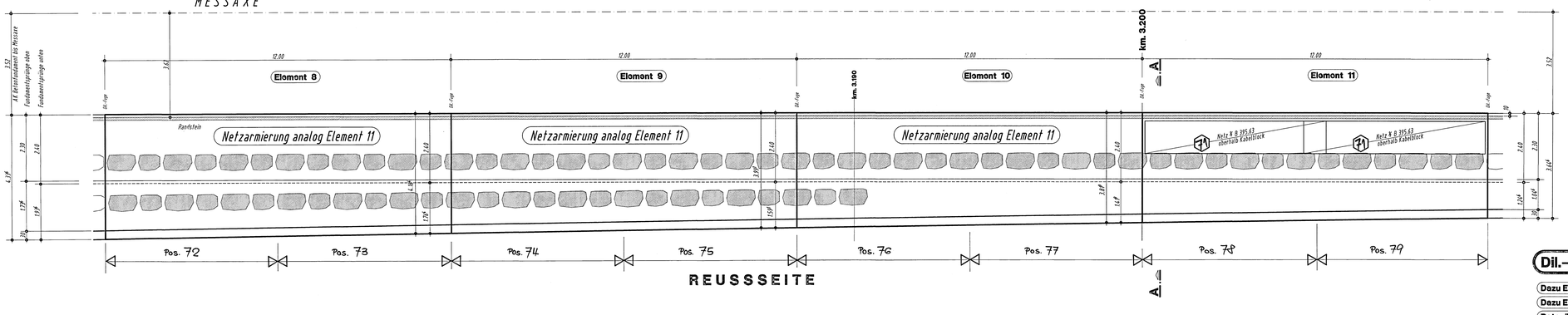

Arm. Element 8 - 11 1:20

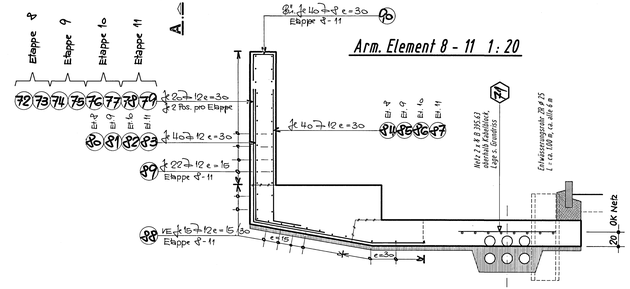

A - A 1:50

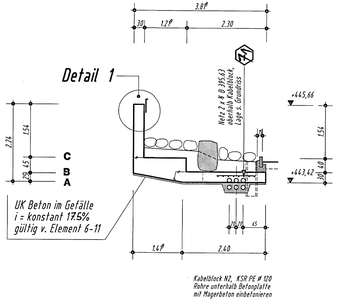

Detail 1 1:10

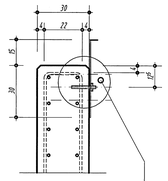

ACHTUNG:
Im Bereich der Gewindestange für das Entlastungsblech darf sich weder die vertikale noch die horizontale Armierung befinden !!

Dil.-Fuge 1 cm Sagex einlegen

Dazu Eisenliste Nr. 2260 – 584 (Fundamente) Pos. 71 - 88
Dazu Eisenliste Nr. 2260 – 585 (Wände) Pos. 89 - 90
Betonüberdeckung = 4 cm, unten und oben, innen und aussen
Beton B 35/25 PC 300 kg/m³
Alle sichtbaren Kanten mit einer Dreikantleiste brechen

KANTON URI

AMT FÜR TIEFBAU / ABT. WASSERBAU

Hochwasserschutz Reuss
Abschnitt See - Attinghausen
Entlastungsanlage 2 Reuss km. 3.080 - 3.260
Schalung und Armierung Element 8-11

Plan des ausgeführten Bauwerkes

Massstab	Plan Format	Plan Nummern: Amt für Tiefbau	Ingenieurbüro
1:50, 1:10	60 x 147	954 - 583 A	2260 - 583 A

Projektverfasser
INGENIEURGEMEINSCHAFT
Projekta AG / Basler & Hofmann
6460 Altdorf

Rev.	Beschrieb	Gez.	Gepr.	Gen.	Datum
—	Ersteingabe				2. Febr. 1999
A		PW			August 99
B					
C					
D					
E					

Genehmigung

	—	A	B	C	D	E
Eingang geprüft						

2260-583-00-01-00-01-00

Ansicht Element 12-14 1:50

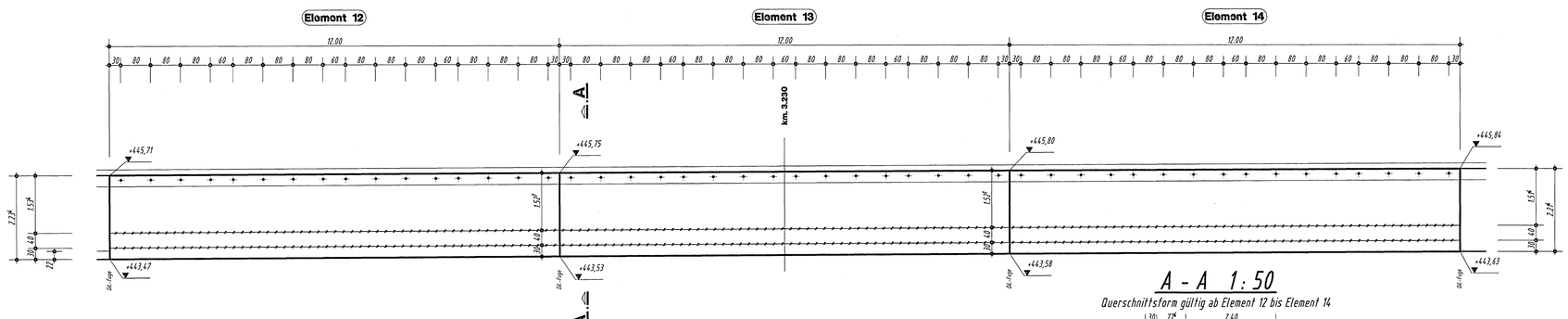

Arm. Element 12 - 14 1:20

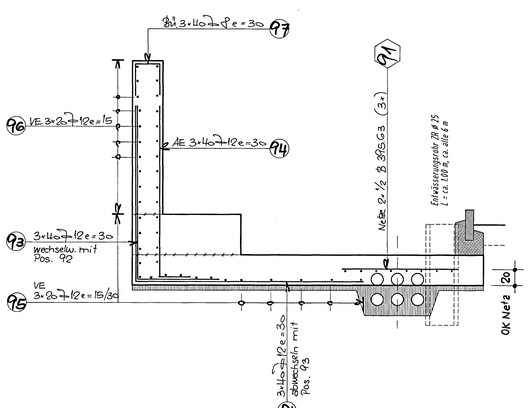

A - A 1:50

Querschnittsform gültig ab Element 12 bis Element 14

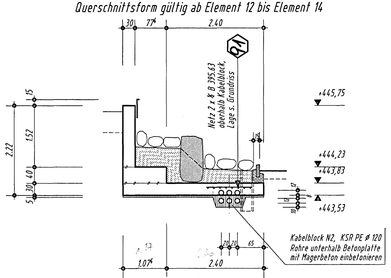

Grundriss Element 12-14 1:50

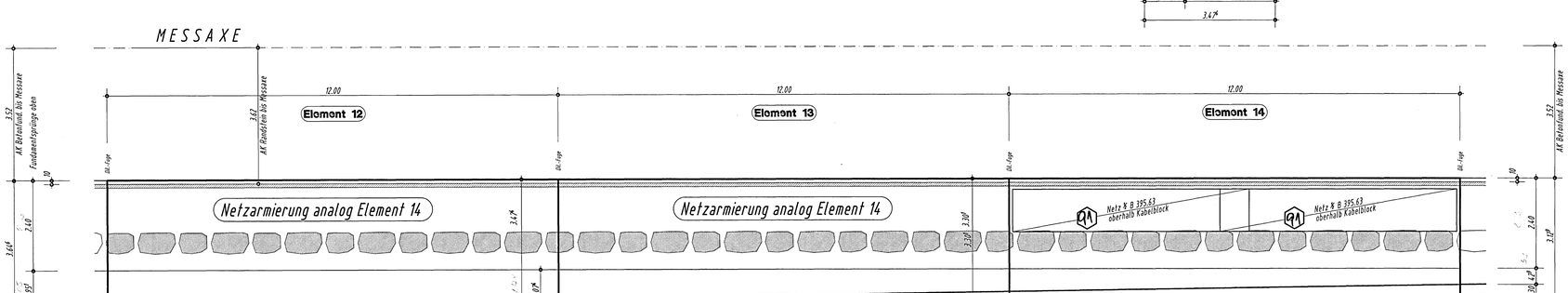

REUSSSEITE

Detail 1 1:10

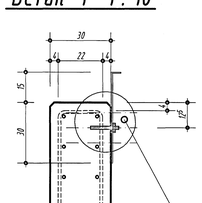

ACHTUNG:
Im Bereich der Gewindestange für das Entlastungsblech darf sich weder die vertikale noch die horizontale Armierung befinden !!

bei Dil.-Fuge 1 cm Sagex einlegen

Dazu Eisenliste Nr. 2260 - 587 (Fundamente) Pos. 91 - 95

Dazu Eisenliste Nr. 2260 - 588 (Wände) Pos. 96 - 97

Betonüberdeckung = 4 cm, unten und oben, innen und aussen

Beton B 35/25 PC 300 kg/m³

Alle sichtbaren Kanten mit einer Dreikantleiste brechen

KANTON URI

AMT FÜR TIEFBAU / ABT. WASSERBAU

Hochwasserschutz Reuss

Abschnitt See - Attinghausen

Entlastungsanlage 2 Reuss km. 3.080 - 3.260

Schalung und Armierung Element 12-14

Plan des ausgeführten Bauwerkes

Massstab	Plan Format	Plan Nummern: Amt für Tiefbau	Ingenieurbüro
1:50, 1:10	60 x 126	954 - 586 A	2260 - 586 A

Projektverfasser

INGENIEURGEMEINSCHAFT
Projekta AG / Basler & Hofmann
6460 Altdorf

Rev.	Beschrieb	Gez.	Gepr.	Gen.	Datum
—	Erstausgabe	Gr.			3. Febr. 1999
A		PW			August 99
B					
C					
D					
E					

Genehmigung

	—	A	B	C	D	E
Eingang geprüft						

22-1 14 1 02 02 98 -2000

Ansicht Element 15 1:50

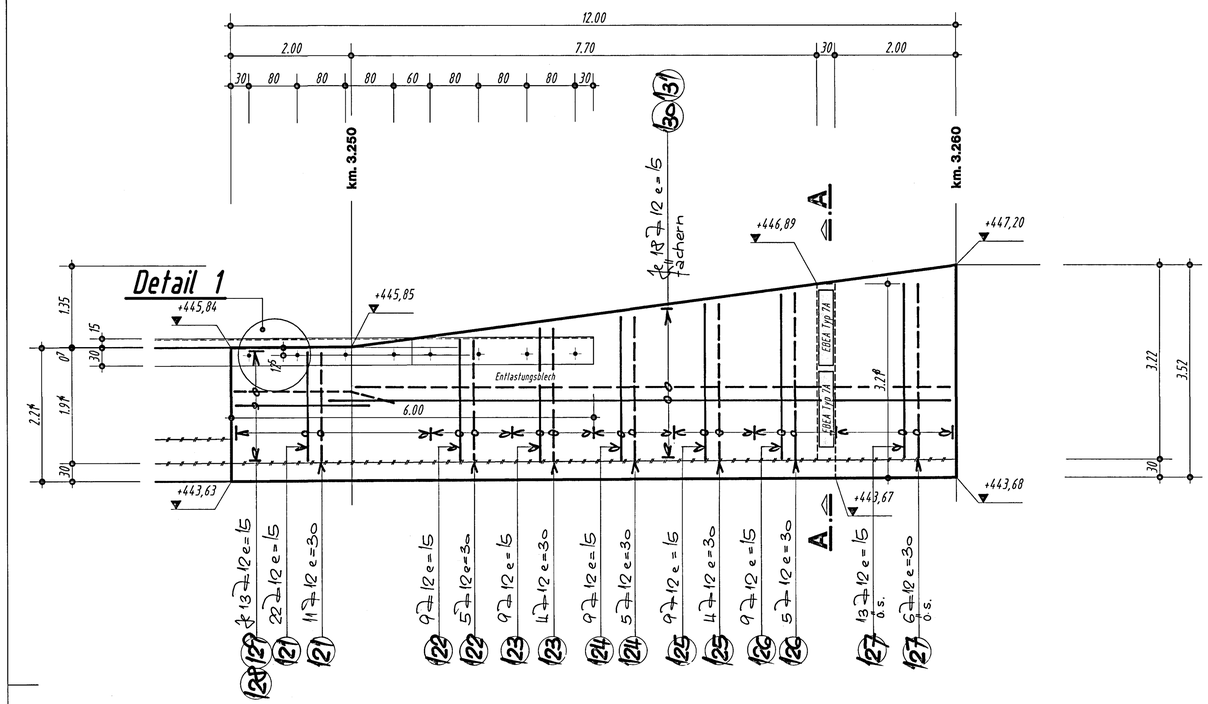

Schnitt A - A 1:20

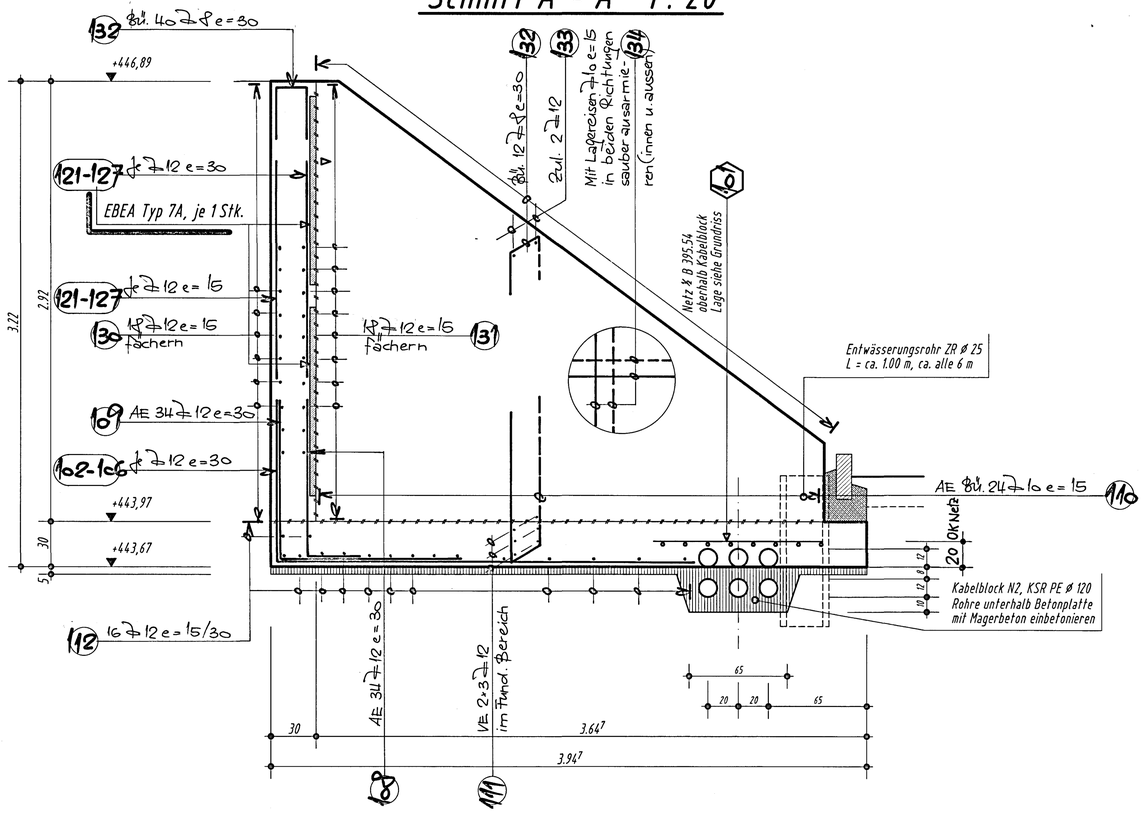

Grundriss Element 15 1:50

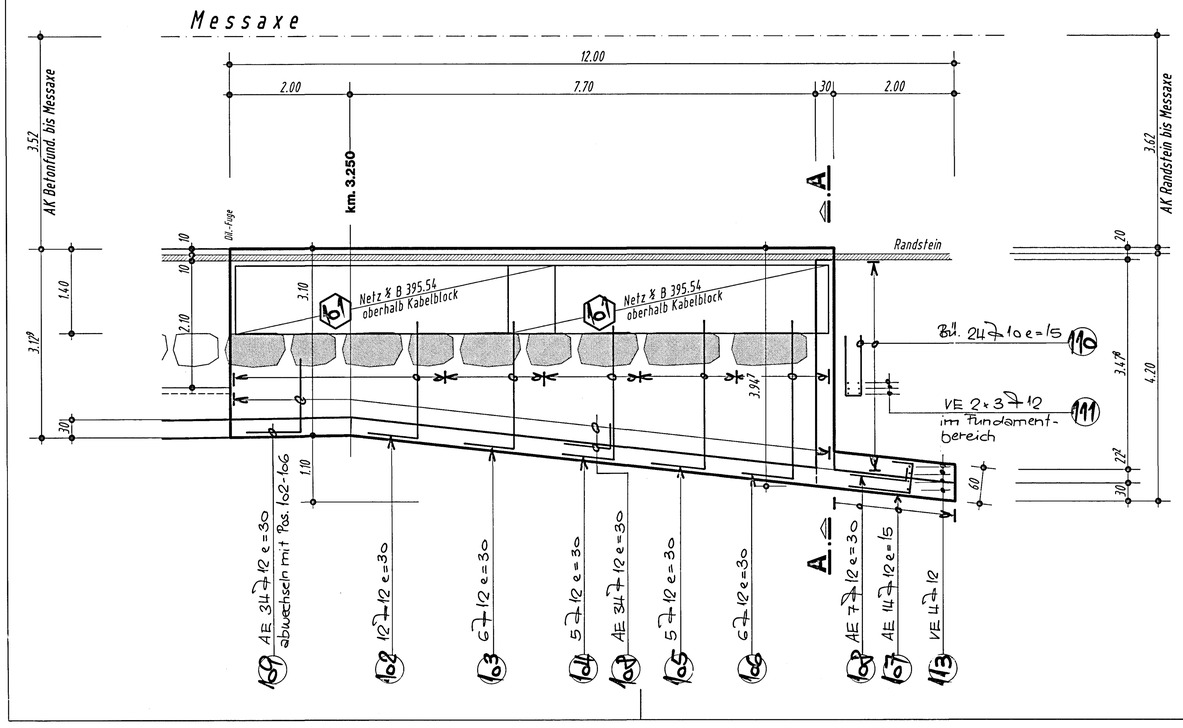

Detail 1 1:10

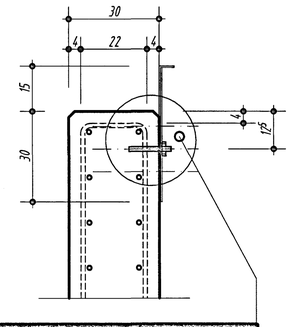

ACHTUNG:
Im Bereich der Gewindestange für das Entlastungsblech darf sich weder die vertikale noch die horizontale Armierung befindon !!

bei Dil.-Fuge 1 cm Sagex einlegen

- Dazu Eisenliste Nr. 2260 - 590 (Fundamente)
- Dazu Eisenliste Nr. 2260 - 591 (Wände)
- Betonüberdeckung = 4 cm, unten und oben, innen und aussen
- Beton B 35/25 PC 300 kg/m³
- Alle sichtbaren Kanten mit einer Dreikantleiste brechen

KANTON URI

AMT FÜR TIEFBAU / ABT. WASSERBAU

Hochwasserschutz Reuss

Abschnitt See - Attinghausen

Entlastungsanlage 2 Reuss km. 3.080 - 3.260

Schalung und Armierung Element 15

Plan des ausgeführten Bauwerkes

Massstab	Plan Format	Plan Nummern: Amt für Tiefbau	Plan Nummern: Ingenieurbüro
1:50, 1:20, 1:10	60 x 84	954 - 589 A	2260 - 589 A

Projektverfasser

INGENIEURGEMEINSCHAFT
Projekta AG / Basler & Hofmann
6460 Altdorf

Rev.	Beschrieb	Gez.	Gepr.	Gen.	Datum
—	Erstausgabe	Gr.			8. Febr. 1999
A		PW			August 99
B					
C					
D					
E					

Genehmigung

	—	A	B	C	D	E
Eingang						
gegrüft						

2260-589 02.02.99 15:05